

## نرم افزار انبار و فروش سردخانه

نرم افزار انبار و فروش سردخانه توانایی ثبت کلیه مراحل رسید کالا به سردخانه های متعدد، تحویل آن از کامیون داران و ثبت اطلاعات باسکول مربوط به هر کامیون برای مرسله های مختلف را در بر دارد. در این نرم افزار کلیه مراحل فروش کالا، تحویل آن به کامیون داران، ثبت صافی فروش و تعیین درصد کارمزد برای عاملین فروش قابل ثبت می باشد. همچنین این نرم افزار گزارش های مدیریتی کامل جهت کالاهای موجود در هر اتاق سردخانه، موجودی هر مرسله، چک های دریافتی از خریداران کالا، صافی مربوط به هر کالا، و صورت وضعیت خریداران و عاملین فروش را فراهم می آورد.

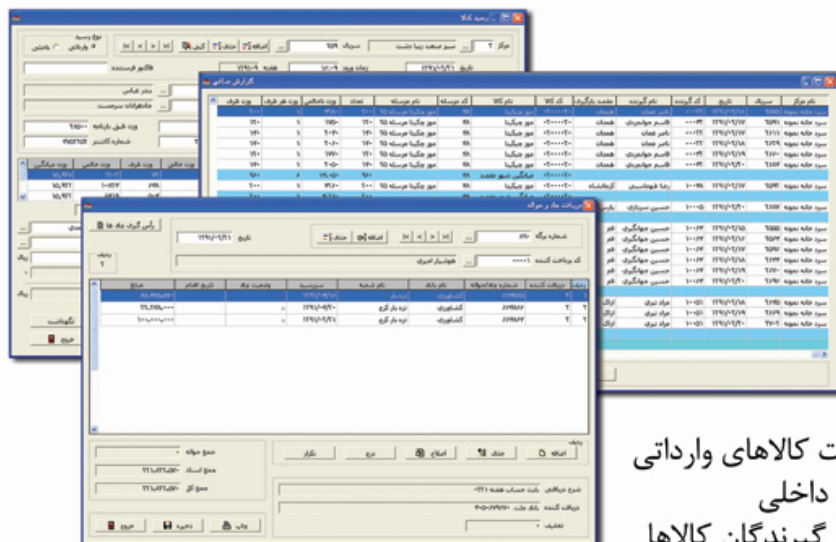

### ویژگی کلی نرم افزار

- تعریف کالاها و گروه بندی آنها
- تعریف مرسله های مختلف جهت ثبت کالاهای وارداتی
- تعریف باغ داران جهت ثبت کالاهای داخلی
- تعریف اطلاعات کامل فرستندگان و گیرندگان کالاها
- تعریف اطلاعات کامل کامیون داران به همراه شماره و نوع کامیون
- تعریف متصدیان سردخانه، مؤسسات حمل و نقل، مبدأ و مقصد بارگیری
- ثبت هر نوع کالای وارداتی یا داخلی برای هر نوع مرکز به صورت مجزا و ورود آن به سردخانه با اطلاعات کامل صاحب کالا، کامیون دار و تحویل گیرنده کالا
- ثبت خروجی از سردخانه با اطلاعات کامل گیرندگان کالا و مؤسسات حمل و نقل و کامیون دار تحویل گیرنده کالا، به همراه اطلاعات فروش مربوط به هر کالا، به صورت فروش مستقیم یا ثبت صافی فروش پس از فروش توسط عاملین و اعمال کارمزد برای هریک از عاملین
- انتقال کالا بین انبارهای سردخانه
- ثبت چک های دریافتی از خریداران و تعیین وضعیت های مختلف چک برای هریک از آنها، اعم از وصول شده، برگشتی، مرجوعی، خرج شده یا ابطال چک
- جستجوی چک بر تمام اقلام اطلاعاتی اسناد دریافتی و پرداختی، بر اساس وضعیت های مختلف
- گزارش صورت خلاصه یا صورت ریز حساب مشتری
- جستجوی کامل بر تمام اقلام اطلاعاتی فاکتورهای خرید و فروش
- گزارش های متنوع انبار، شامل کاردکس، موجودی، گردش کالا، و آمارهای مختلف
- انواع گزارش های مدیریتی فروش، همراه با فیلترگذاری بر کلیه اقلام اطلاعاتی
- مرتب سازی گزارش براساس هریک از اقلام گزارش و دسترسی به ریزترین اقلام اطلاعاتی درون کلیه گزارش ها
- ارسال اطلاعات کلیه گزارش ها به Microsoft Excel
- تعریف محدوده اختیارات و کنترل عملیات کاربران در کلیه بخش های برنامه
- تعیین دسترسی کاربران به اطلاعات ریالی
- تعریف دوره های مالی مختلف در هر محدوده زمانی

**فراماطة**

شرکت فراماطق (سهامی خاص)  
تهران، خیابان ولی عصر، پایین تر از پارک ساعی  
شماره ۲۲۴۴، برج نگین ساعی، واحد ۳۰۸  
تلفن: ۰۲۱-۸۸۷۱۴۷۰۴ - ۰۲۱-۸۸۷۱۴۷۰۷  
www.faramotlagh.com